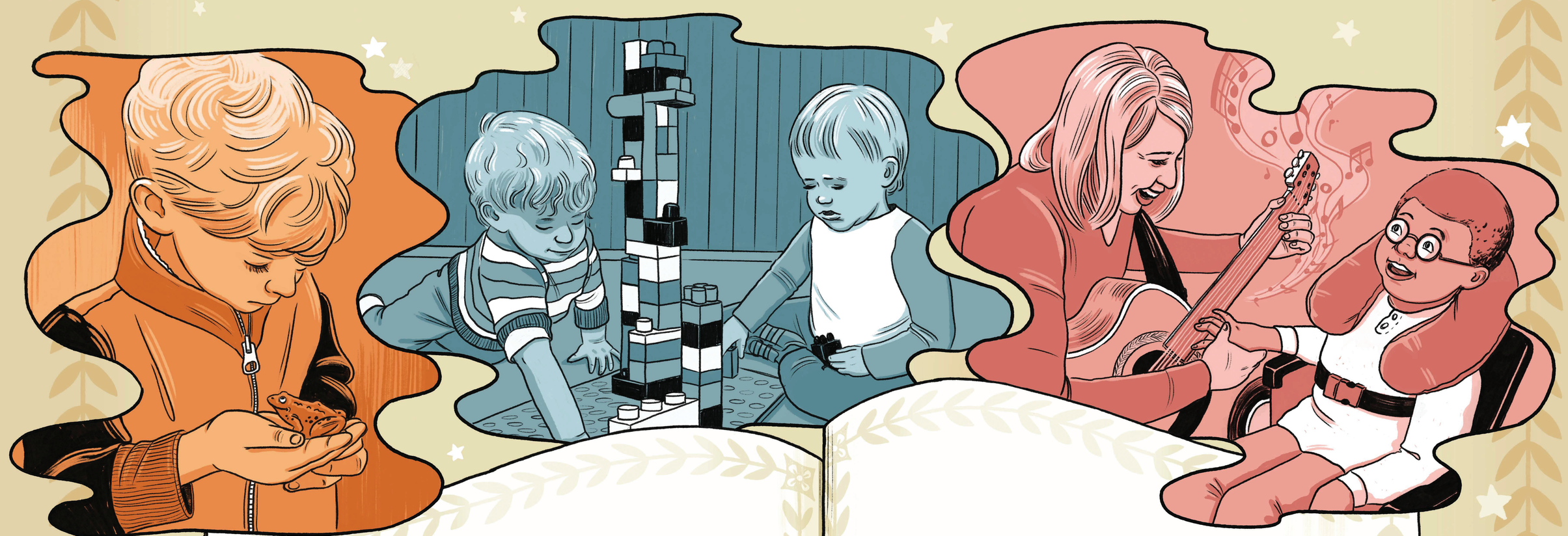

Epilogue

Epílogo

Hoy en día, todas nuestras vidas se ven afectadas por las muchas formas en que estos pioneros trabajaron y vivieron. Sus éxitos allanaron el camino para nuestra vida actual. Ciertamente, las personas y los lugares examinados aquí todavía son sólo una pequeña porción de quién y qué ha formado Missouri en los últimos 200 años.

Tome estas historias e inspírese para abrir su propio camino. Ya sea en el deporte o la ciencia, los negocios o la política, todos tenemos la capacidad de crear un nuevo camino. Nadie puede decir lo que los próximos 100 o 200 años parecerán para el estado de Missouri, pero si las historias de hoy son alguna indicación, seguramente serán historias de pioneros.